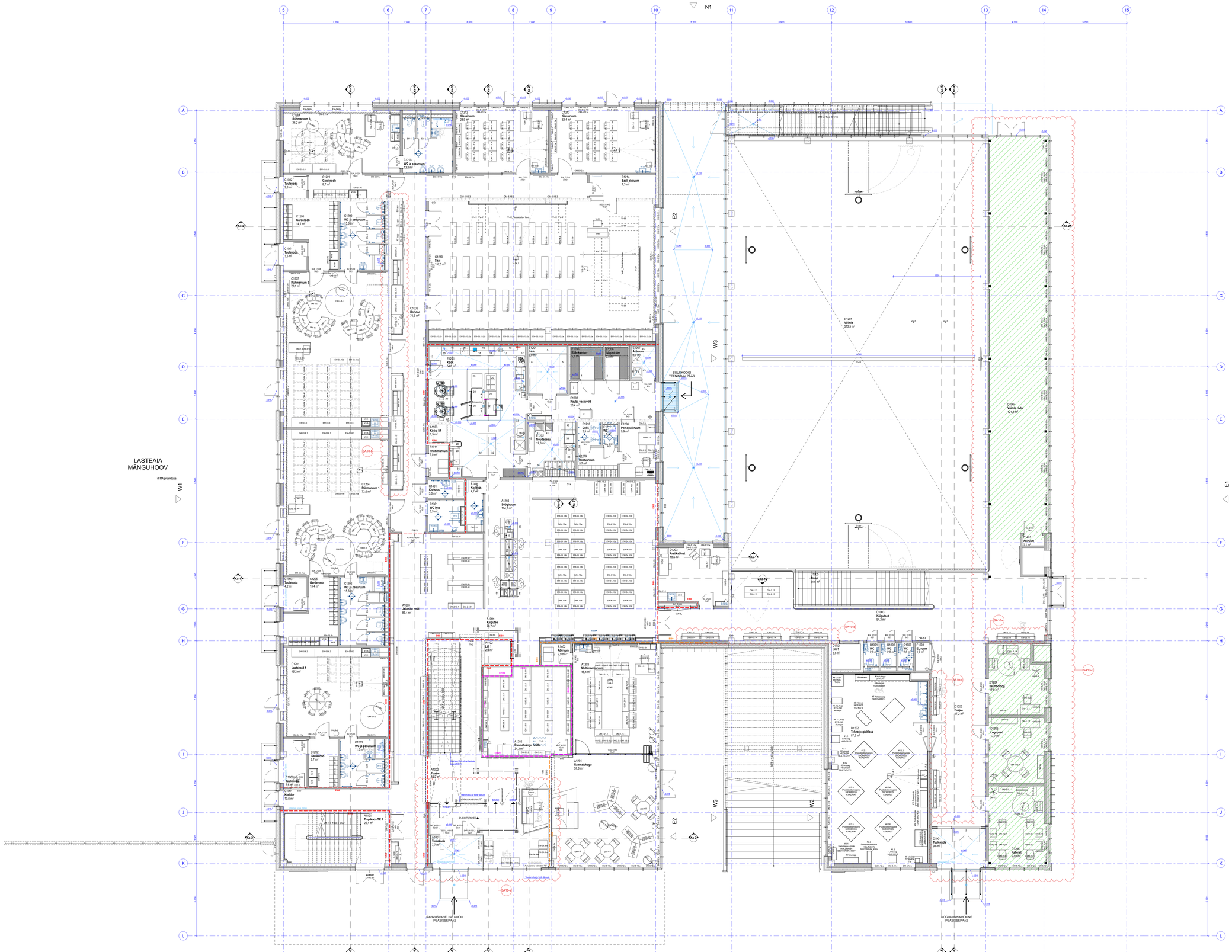

SA-8-053 Varustuse koosseis tähiste kaupa (kogused kontrollida plaanidelt ja vaadetelt)

2D sümb.	Tähis (ID)	Nimetus	Σ	IFC illustratsioon
RKAS 1.11 IfcFurnitureType (mööbel), Layer 1312 Varustus_Funk.				
	V-2	Printer A3	5	
	V-3	Screen 75"	4	
	V-3	Screen 55"	2	
	V-14.1	Projektor	33	
	V-14.2	Projektor (Long)	2	
	V-17.1	Tahvel	23	
	V-17.2	Tahvel	4	
	V-17.3	Tahvel	4	
	V-31	Laadimiskapp	2	
	V-32	Keris	2	
	V-33	Redeld	4	
	V-34	Reelingud	3	
	V-35	Läbivatusliistud	1	
	V-37	Line-Sky-projektor	1	
	V-38	Skooritabloo	1	
	V-39	Ekraan integreeritud	1	
	V-39b	Ekraan Integreeritud	1	
	V-40	Sekundittabloo	2	
	V-42	Ronimisaõlos siinil	2	
	V-42	Ronimisaõlse sin	1	
	V-43	Tõstekardin võimlas	1	
	V-45	Rõõbaspuud	1	
	V-46	Raamatute käru	1	
	V-47	Koristusmasin	1	
	V-48	Kláver	2	
	V-49	Klaveritool	2	
	V-50	(Lainevõlarmu)	1	
	V-52	Trummelkuivati	1	
	V-53	Pesumasin	1	

109

Täiendavad spordiinventari elemendid:
Korvpalli konstruktsioon (25t)
Korvpalli küljekonstruktsioon (4tk)
Võrkpalli konstruktsioon (1tk)
Sulgpalli konstruktsioon (4tk)
Käsipalli värav (2tk)
V-44 Võimlemiskang (1tk)

SA-8-054 Integreeritud kõõgitehnika-erimõõblis-(Tüüpide kaupa)

2D sümb.	Nimetus	Tähis	Σ	IFC illustratsioon
RKAS 1.11 IfcFurnitureType (mööbel), Layer 1311 EM KÕÕGITEHNIKA_Funk.				
	Integreeritav induktsioon pliidiplaat	KV-4	2	
	Kuivatuskapp	KV-9	8	
	Täisintegreeritav ühupuhasti	KV-7	2	
	Täisintegreeritav ahi	KV-6	2	
	Täisintegreeritav külmik	KV-1	2	
	Täisintegreeritav külmik	KV-1	4	
	Täisintegreeritav külmik	KV-2	3	
	Täisintegreeritav mikrolaineahi	KV-5	8	
	Täisintegreeritav nõudepesumasin	KV-3	4	
	Täisintegreeritav pesumasin	KV-8	1	

36

MÄRKUSED
1. Kõik seinad, mis ei ole tähistatud teisiti, on valged RAL9016.
Täpsed seinte viimistlusd vt. Sanamaterjalide spetsifikatsioonist.
2. Täpset põrandate viimistlust vt. Põrandamaterjalide spetsifikatsioonist.
3. Täpset sanitaartehnikat (peegli, akaseesaared) vt. Sanitaartehnika spetsifikatsioonist.
4. Sisekitsasseinat ja sisaukaid vt Sisevuje ja klaasavatäidete spetsifikatsioonidest.
5. Kõik ehitusavad, mis ei ole tähistatud teisiti, on vertikaalsed ja nende mõõtmed, kuid enne tellimuse andmist mõõta kohe pealt, ehitusel, vastavalt tõstekule olukorrale.
7. Projektorite täpne asukoht määratakse vastavalt projektori ja ekraani küüide tööprojektis.
8. Läbipaisvusvärvreale lähtesofs on kajastatud SA-K-305 Turniikw-profiiel-vastavl-pinsfl.
9. Põrandakatete ühtemoelud ühelt materjalilt teiselt, nõtetes homogeenselt vinüülkatlett betoonile vila lokaalselt kõrgused hajutades ühele tasapinnale.
10. Radiaatorite ja muude lehnoseadmete tõppelementide põhimõtteline viimistlus vt Sektsiooniga seotud spetsifikatsioonist.
11. Seintes ja lagedes olevad tehnoseadmete tõppelemendid on värvitud vastavalt seinte ja lagede värvi, kui ei ole märgitud teisiti.
12. Elektrikilbkapt ja rahtravat tulestõrjekapid viimistletakse seinaga (ühe tooni. Ukseile paigaldatakse vajalik tähistusmärk. Vt lisa seletuskirjast.
13. Ventilatsioonivõrgud viimistletakse seinavärviga.
14. Liftide viimistlus vt. SA-8-10 lifts-spetsifikatsioon.
15. Pöörivrrtsari laetaku ei kuulu antud projekti mahtu, tähistus lugeda legendist
16. Kõik vahesseinte värvviimistlused, mis piirnevad kipsplaaga või konstruktiivse laega, on värvitud kuni laeni, seinale ei jäeta triipe kui ei ole määratud teisiti.
17. Kõik vahesseinte, mis piirnevad mooduljoogaga on viimistletud kuni ripslae tagusele pindaseni, kui ei ole määratud teisiti.
18. Kõik ehitusmaterjalide, puidu töötluste ja muude kontrlavate materjalide korral valmistada viimistluse näidistaik ja teha proovivärvimine. Näidis tuleb enne õpilaku värvimist tooritmist kooskõlastada projekti sisearhitektiga.
19. Nõutavat viimistluse lukustõõklusele vt. ARI projekti lukechutuse osast.
20. Nõuketes numbrites kasutada niisukuisõndad detaile ja kinnituvahendeid.
21. Kõik ehitusmaterjalide ehitusfüüsikalised ja ehitusõgilised aastused antakse eraldi Kõõgitehnoloogia projektiga mis ei kuulu antud projekti mahtu.
22. Graafika antakse eraldi Graafilise disaini projektis, mis ei kuulu antud projekti mahtu.
23. Sisesaavad ja muud tehnoloogilised seadmed, helinõus, spordisaalid jne ei kuulu antud projekti mahtu.
24. Kõik paigaldusvad vastavalt tootjate juhistele.
25. Käesolevas projektis määratud materjale võib asendada tehnilise ja visuaalsele omadusele poolest võrdväärsetega, kui see ei vähenda tehnilisi, esteetilisi või muulaadsed kvaliteedomadusi. Kõik valtud materjalde asendused tuleb kooskõlastada projekti sisearhitektiga.
26. Joonist käsitleda koos Sisearhitektuurse osa joonistе, seletuskirja ja spetsifikatsioonidega.
27. Joonist käsitleda koos Arhitektuurse osa joonistе, seletuskirja ja spetsifikatsioonidega.
28. Joonist käsitleda koos Erinõsade joonistе, seletuskirja ja spetsifikatsioonidega.
29. Joonist käsitleda koos Tehnovõrkude osa joonistе, seletuskirja ja spetsifikatsioonidega.
30. Vastavlu ilmnemisel käesoleva joonise ning arhitektuurse, sisearhitektuurse või mistahes muu projektosa joonistе, spetsifikatsioonide või seletuskirja vahel tuleb kohesett teavitada projektkeerjat või projektijuhti.
31. Mõõdid, pulbpareklde, avatäidete jne valmistaja/tarnija peab kõik mõõdud täpsustama õigeksi enne tellimuse andmist.
32. Teostajal kontrollida kõik mõõdud objektil.
33. Käesolev joonis tühistab kõik sama joonisе numbriga varasema kuupäevaga joonised.
34. Suurkõõgi, nõudepesuruumile ja väljastusletlõõ inventar ja seadmed on kirjeldatud kõõgi spetsifikatsioonil tabelis (00_Lisad / Köök).
35. Lahtine mõõdet ja ainukeltsed vi ostumõõdit ja ainukatete spetsifikatsioonist.

SA10-0	Muudatud SA projektlahenduse vastavalt AR projektile	31.01.24 13:25	Ahti Peetersoo
SA10-a	Mõõdud turvlised ülõõrm ekaal, muudatud tarnitud sisepõõdu ukse ümber	31.01.24 12:39	Ahti Peetersoo
SA10-b	Muudatud	31.01.24 12:39	Ahti Peetersoo
SA10-c	Muudatud EM kaporti ja teenindava konfiguratsioon	31.01.24 12:39	Ahti Peetersoo
SA10-c	Muudatud Gamette ahjaprts paikmeriid ja kuivamisu	31.01.24 13:13	Ahti Peetersoo
Tähis	**Muudatuse sisu**	**Kuupäev**	**Muuta**

NB! Käesolev joonis tühistab kõik sama joonise numbriga varasema kuupäevaga joonised!

töö nr	2203	sisearhitektuur	
töö nimetus	Ülemiste Hariduskompleks	staadium	TP - Muudatus M2
aadress	Valukoja 9, Tallinn	mõõtkava	1:75
kellja	Nordecon Betoon OÜ	joonise nr	UHK2_TP_SA-5-101
joonis	1-k-funktsionaalne-plaan		
sisearhitekt	Margit Teikari, Ahti Peetersoo	kuupäev	14.03.24

TEMA

Stuudio TEMA OÜ
Rävala pst 8, 10143 Tallinn +372 56 499799 margit@studiotema.ee www.studiotema.ee
Antud joonis on Stuudio TEMA OÜ omand ja selle info edastamine või kasutamine kolmandate isikute poolt on keelatud